

Hvis du kjenner til utvendige mål på rommet vil kommandoknappen "vegg venstre" være riktig å bruke. Da tegner du rommet "med klokka" eller mot høyre. (Bruk alltid millimeter mm)

Merk dere at det er hvilken vei dere velger å tegne som avgjør hvilken veggkommando dere skal bruke.

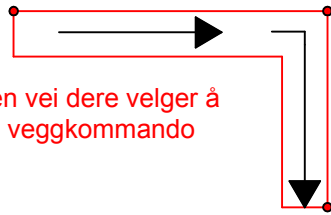

Oppgave;
Du skal skrive ut dette arket, slik at du har det lett tilgjengelig når du begynner å tegne "mitt klasserom" og "mitt bad".

Hvis du kjenner til senter mål på rommet vil kommandoknappen "vegg senter" være riktig å bruke. Da tegner du velge hvilken vei du tegner rommet "med eller mot klokka". (Bruk alltid millimeter mm)

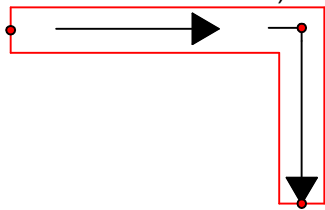
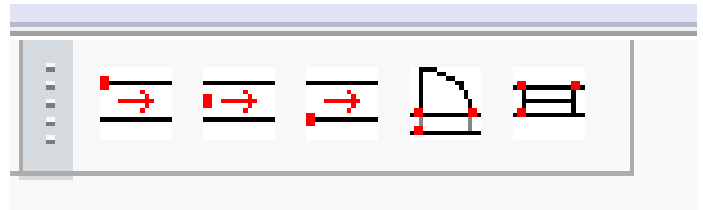

Hvis du kjenner til innvendige mål på rommet vil kommandoknappen "vegg venstre" være riktig å bruke. Da tegner du rommet "mot klokka" eller mot venstre. (Bruk alltid millimeter mm)

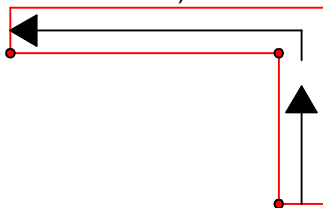

A-4 Stående

Dato 13.11.16	Konstr./Tegnet Kjetil Aalstad Nilsen	Tracet	Målestokk		
Kontroll	Stand.kontroll	Godkjent	1:50		
Arkitektmodulen Vegger				Erstatning for:	Erstatt av:
				GK-DAK 04-1	
Henvisning:		Beregning:			